



BANKCYL

Bankowcy dla Edukacji
Finansowej Dzieci i Młodzieży



Organizator

Jeden z czołowych i cenionych NGO
w Polsce w zakresie szeroko rozumianej, pozaformalnej
edukacji w obszarze finansów i cyberbezpieczeństwa.

Patron

Partner strategiczny

W ramach działań



CYBERBEZPIECZEŃSTWO



**CODZIENNIE KAŻDY
Z NAS MOŻE STAĆ SIĘ
OFIARĄ CYBERATAKU**

KTÓRY ADRES INTERNETOWY
JEST BEZPIECZNY?

„MONIKA BANK”

1

<https://monikabank.logowanie.pl/>

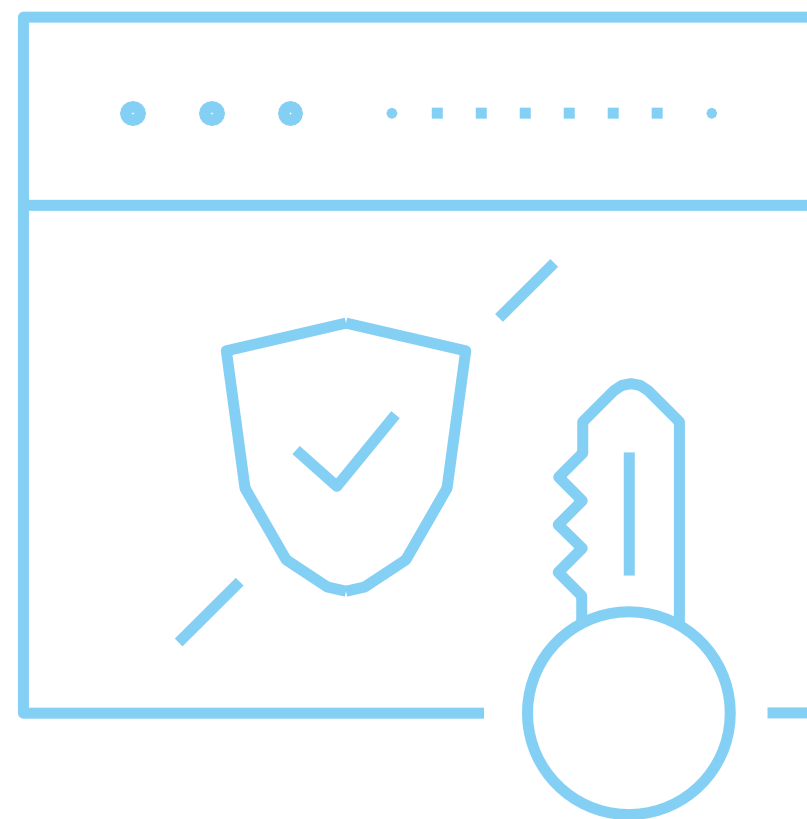

2

www.logowanie.monikabank.pl/

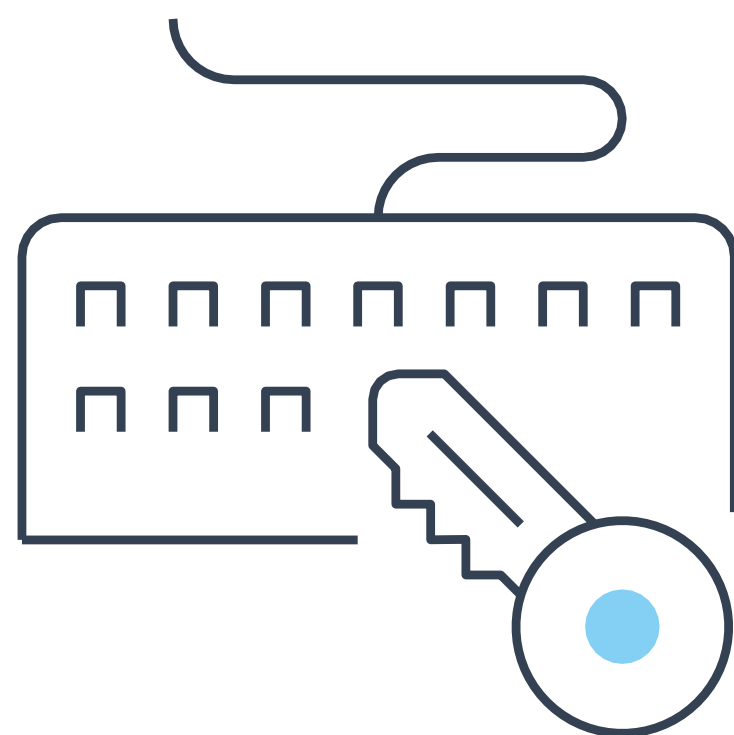

- 1. Bezpieczeństwo na portalach społecznościowych**
- 2. Budowanie i zarządzanie hasłami**
- 3. Bezpieczne korzystanie z urządzeń mobilnych**
- 4. Bezpieczna bankowość elektroniczna**



BEZPIECZEŃSTWO NA PORTALACH SPOŁECZNOŚCIOWYCH

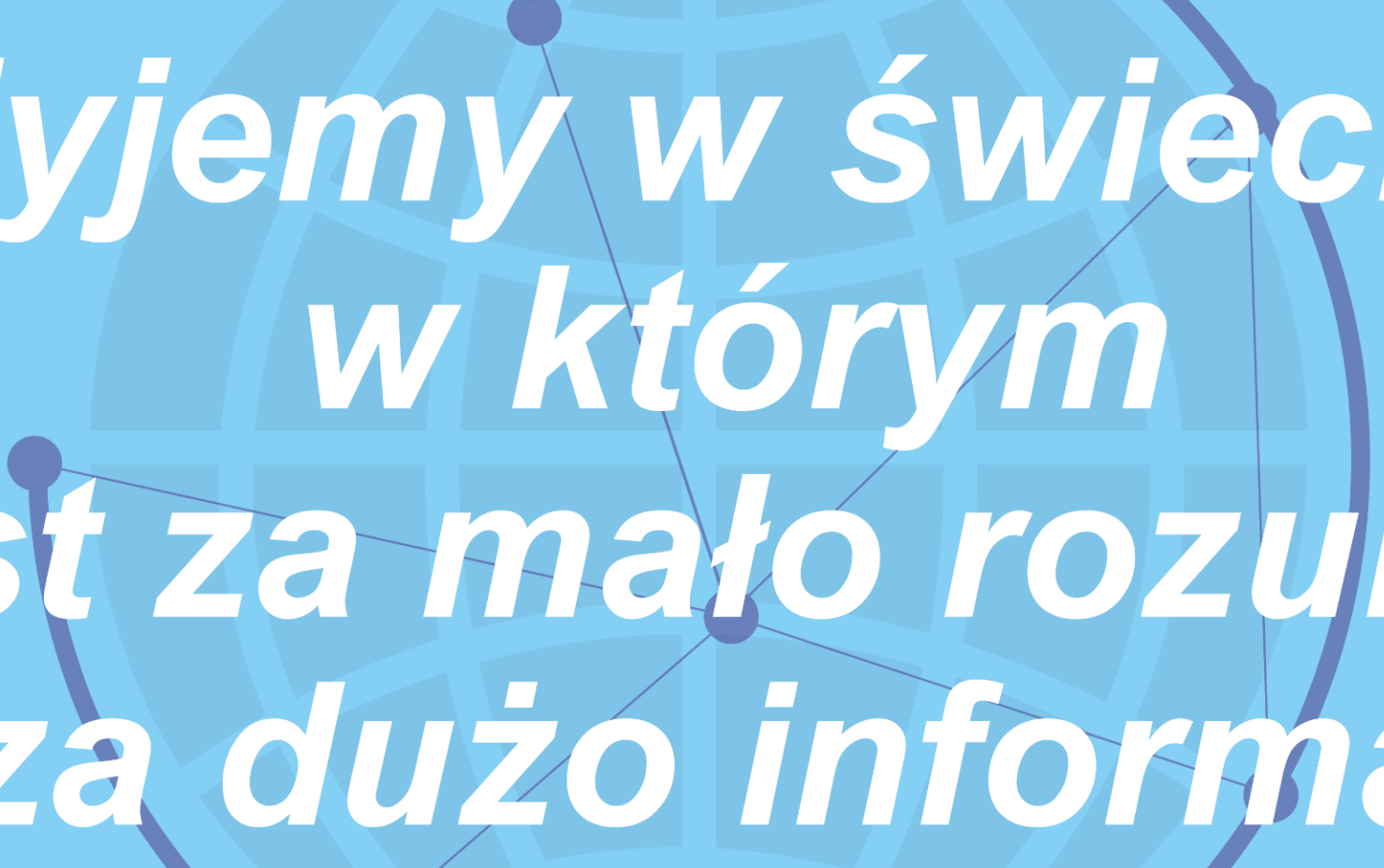

*Żyjemy w świecie,
w którym
jest za mało rozumu,
a za dużo informacji*

STANISŁAW LEM

CO WRZUCAMY DO NETU, CZYLI JAKIE DANE UDOSTĘPNIAMY INNYM?



DANE CHRONIONE KONTAKTOWE

ADRES ZAMIESZKANIA
NAZWISKO PANIEŃSKIE MATKI
MIEJSCE ZAMIESZKANIA, PRACY
I WYKSZTAŁCENIE
ADRES E-MAIL
NR TELEFONU



ZDJĘCIA DOKUMENTÓW

DOWÓD, PASZPORT
PESEL
NR DOWODU OSOBISTEGO
NR KARTY KREDYTOWEJ
MANDATY



INFORMACJE O NAS I NASZYM ŻYCIU

LISTA ZNAJOMYCH – RODZINA
I PRZYJACIELE
ODWIEDZANE MIEJSCA
OPINIE
ULUBIONA MUZYKA, FILMY,
KSIĄŻKI
IMIĘ PUPILA
PRYWATNE FOTOGRAFIE

KTO JEST WŁAŚCICIELEM
TWOICH DANYCH?

**Wszystkie zamieszczane
w internecie materiały (zdjęcia,
filmy, pliki...) traktuj jako
publicznie dostępne.
Dla każdego. Do końca świata.**

CO ATAKUJĄCY MOŻE ZROBIĆ Z MOIMI DANYMI?

STWORZYĆ FAŁSZYWĄ TOŻSAMOŚĆ I UŻYWAĆ JEJ W SIECI

Oszukiwać naszych znajomych,
podając się za nas

Wykorzystywać nasze dane do
autoryzacji w innych serwisach

WYKORZYSTAĆ ZEBRANE INFORMACJE DO DZIAŁAŃ W REALNYM ŚWIECIE

Zaciągnąć
kredyt/pożyczkę

Zapłacić za
zakupy on-line

Wynająć auto, sprzęt...
nawet mieszkanie



UTRACIŁEŚ DOKUMENTY?

Co robić po utracie dokumentów?

- 1** Zastrzec dokumenty
w banku
- 2** Zgłosić sprawę na Policji
(w przypadku kradzieży)
- 3** Zawiadomić gminę
lub placówkę konsularną

Zastrzeż je w banku!

**NIE POZWÓL UKRAŚĆ
SWOJEJ TOŻSAMOŚCI!**

Kampania Informacyjna
Systemu **DOKUMENTY ZASTRZEŻONE**

Patronat honorowy



Patronat



Współpraca



Organizator



Patroni medialni



Partnerzy



Wiele banków.
Jeden numer
do zastrzegania kart
i dokumentów.

(+48) 828 828 828

**Zapamiętaj
i zapisz.**



zastrzegam.pl

SYSTEM ZASTRZEGANIA KART

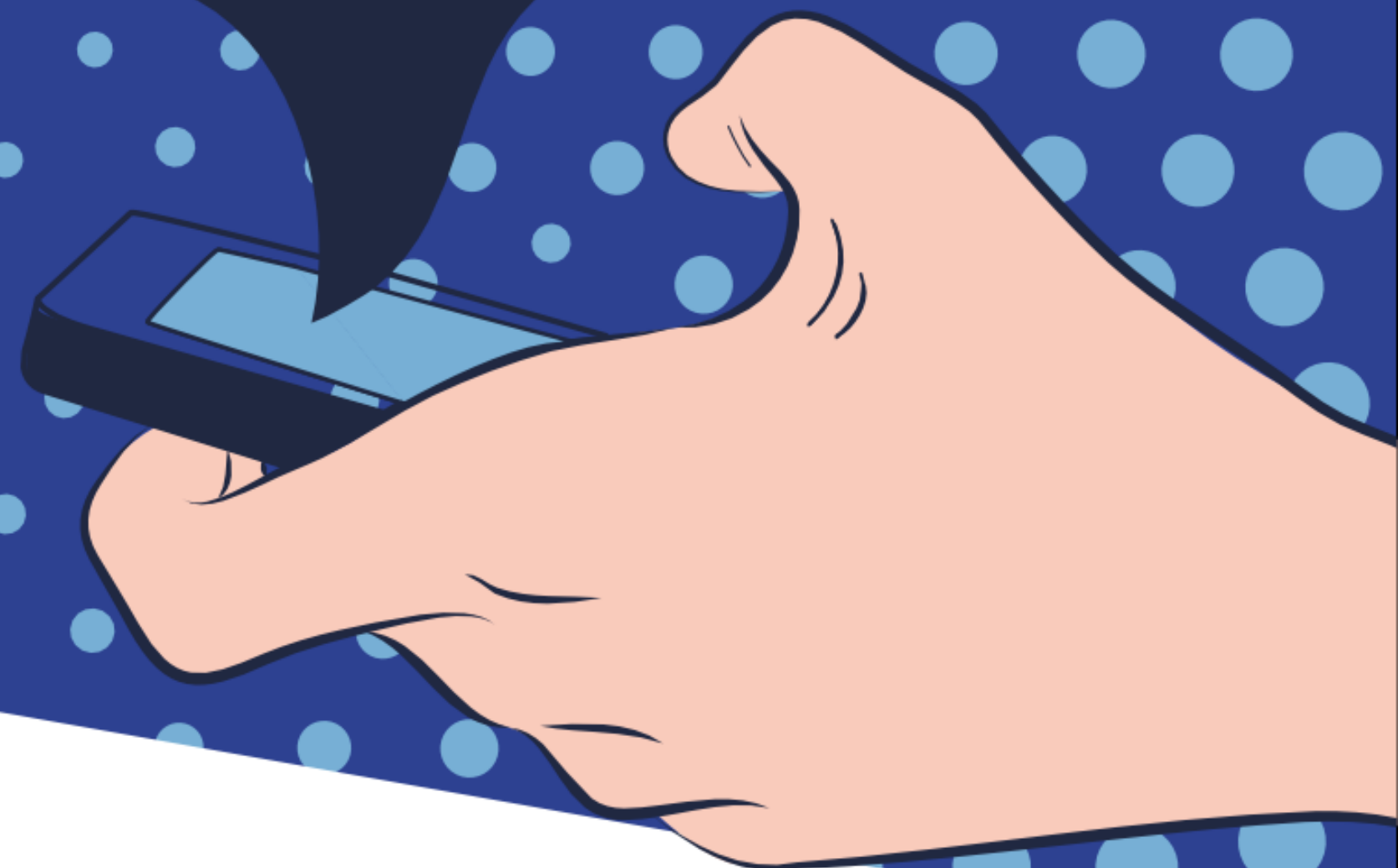

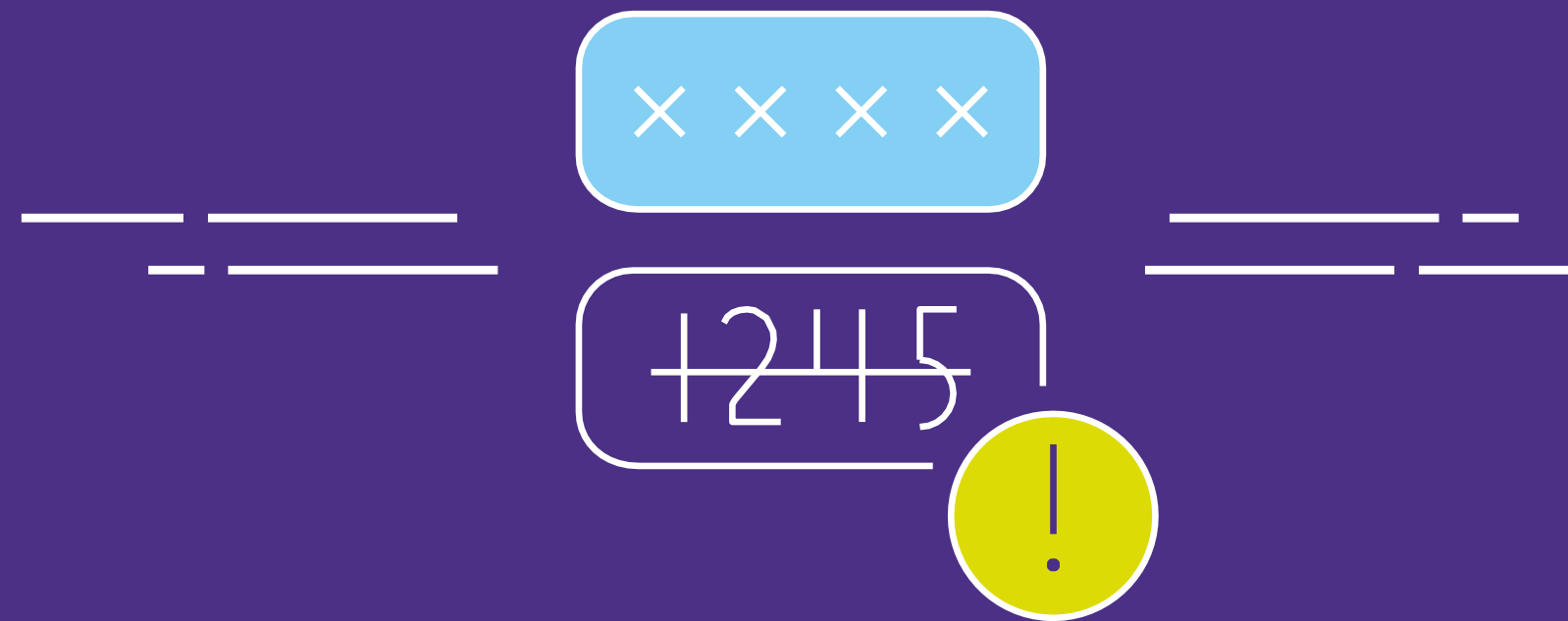

BUDOWANIE I ZARZĄDZANIE HASŁAMI

JAK STWORZYĆ BEZPIECZNE HASŁO?

1

LICZBA ZNAKÓW

Hasło składa się
z przynajmniej
12 znaków

2

WIELKOŚĆ LITER

Hasło zawiera małe
i wielkie litery
(Aa, Bb, Cc...)

3

CYFRY

Hasło zawiera cyfry
(1234567890)

4

ZNAKI SPECJALNE

Hasło zawiera
znaki specjalne
(!@#\$%^&*)

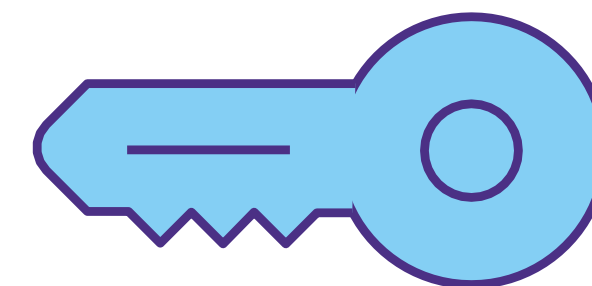

szybki przykład

.....



I love Angelina Jole

!L()v3_aNg3lin@_joLi3

I love Brad Pitt

!L()VEbr@dPI2T

Angelina już nie kocha Brada

Angelina już nie kocha **Brada**

AajznekaBa*2016*

Najlepsza pizza to pizza z salami, jest super!

Najlepsza **pi**zza to **pi**zza **z** salami, jest **super!**

Nptpz\$,J\$!2021

Niektóre znaki specjalne i cyfry są podobne do liter i można ten fakt wykorzystać przy tworzeniu silnego hasła

I = !

a = @

E = 3

S = \$

O = 0

Alternatywnym rozwiązaniem jest manager haseł



BEZPIECZNE KORZYSTANIE Z URZĄDZEŃ MOBILNYCH

Traktuj swojego SMARTFONA i TABLET

(ale także konsolę, smartwatcha, lodówkę...)

jak...



KOMPUTER

JAK BEZPIECZNIE KORZYSTAĆ Z URZĄDZEŃ MOBILNYCH?

**Ustaw blokadę
ekranu
startowego**

**Sprawdź z jakich
zasobów chce korzystać
instalowana przez Ciebie
aplikacja np. dostęp do
SMSów w przypadku gry
powinien Ciebie
zaalarmować**

**Zainstaluj
oprogramowanie
antywirusowe**



**Nie oddawaj urządzenia
innej osobie bez usunięcia:
smsów od banku, plików
tymczasowych, historii
przeglądarki**

**Pobieraj aplikacje tylko
z oficjalnych sklepów oraz
sprawdź popularność
aplikacji i opinie o niej**

**Wyłączaj moduły
Wi-Fi oraz
Bluetooth kiedy
z nich nie
korzystasz**

**Na bieżąco
instaluj
aktualizacje
wszystkich
aplikacji**

SMSy



Informujemy, iż zgodnie z specustawą dt. koronawirusa Państwa środki na rachunku zostają przekazane do rezerw krajowych NBP. Zaloguj się, aby zatrzymać 1000 PLN.
<https://>

Paczka na podany adres jest droższa. Prosimy o dopłatę 1,29(PLN).
Brak wpłaty oznacza anulowanie zamówienia -
<https://www.komercyjny.pl/aktualnosci/2020/04/29/brak-wplyty-oznacza-anulowanie-zamowienia-129>

Zwiększony KAPITAŁ w ramach Konta Premium. Wykorzystaj swoje saldo i kupuj taniej nawet o 15%. Tylko do 31.03 na neodanarki.pl

Gratulacje Karina! Oto rezultaty losowania dla kodu pocztowego 80-156! Jesteś jednym z 5 szczęśliwych zwycięzców >>
<http://pu1td/320525>

Biedronka

Wszystko co potrzebne do szkoły w super cenach! Np. pluczek szkolny od 27,99zł/5szt, zeszyt A5, 16 kartek 5zł od 2,35zł/5szt

TYLKO 3215 i 02100! Voucher 50 zł przy zakupie dowolnego pluczka szkolnego (pluczek 5zł od 27,99zł), voucher do wykorzystania 18,05. Biedronka i Family w róg w sklep

Oczekuj paczka dla Karina, Proszę sprawdzić szczegóły i potwierdzić na <https://www.komercyjny.pl/aktualnosci/2020/04/29/brak-wplyty-oznacza-anulowanie-zamowienia-129>

E-MAIL

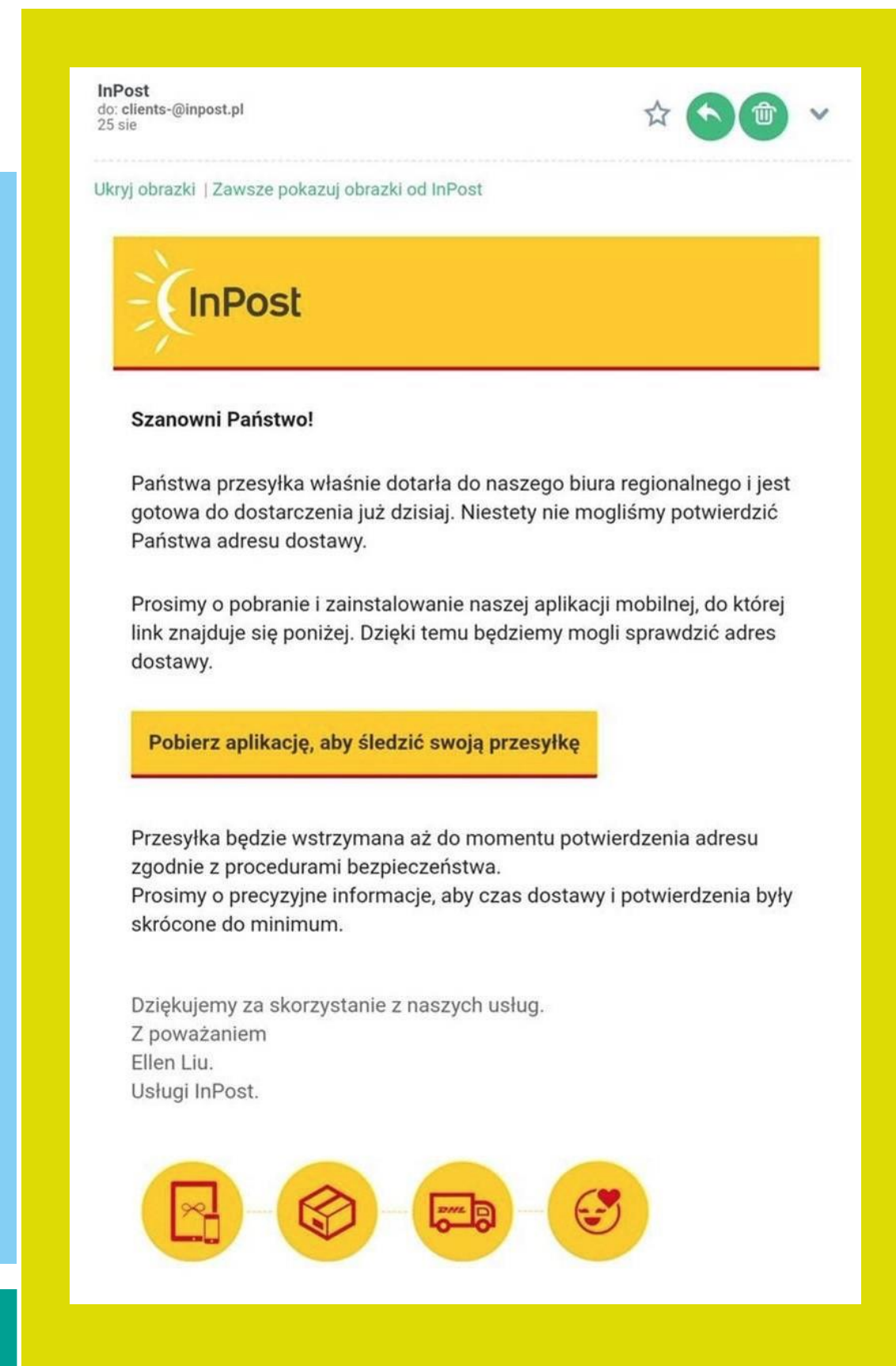
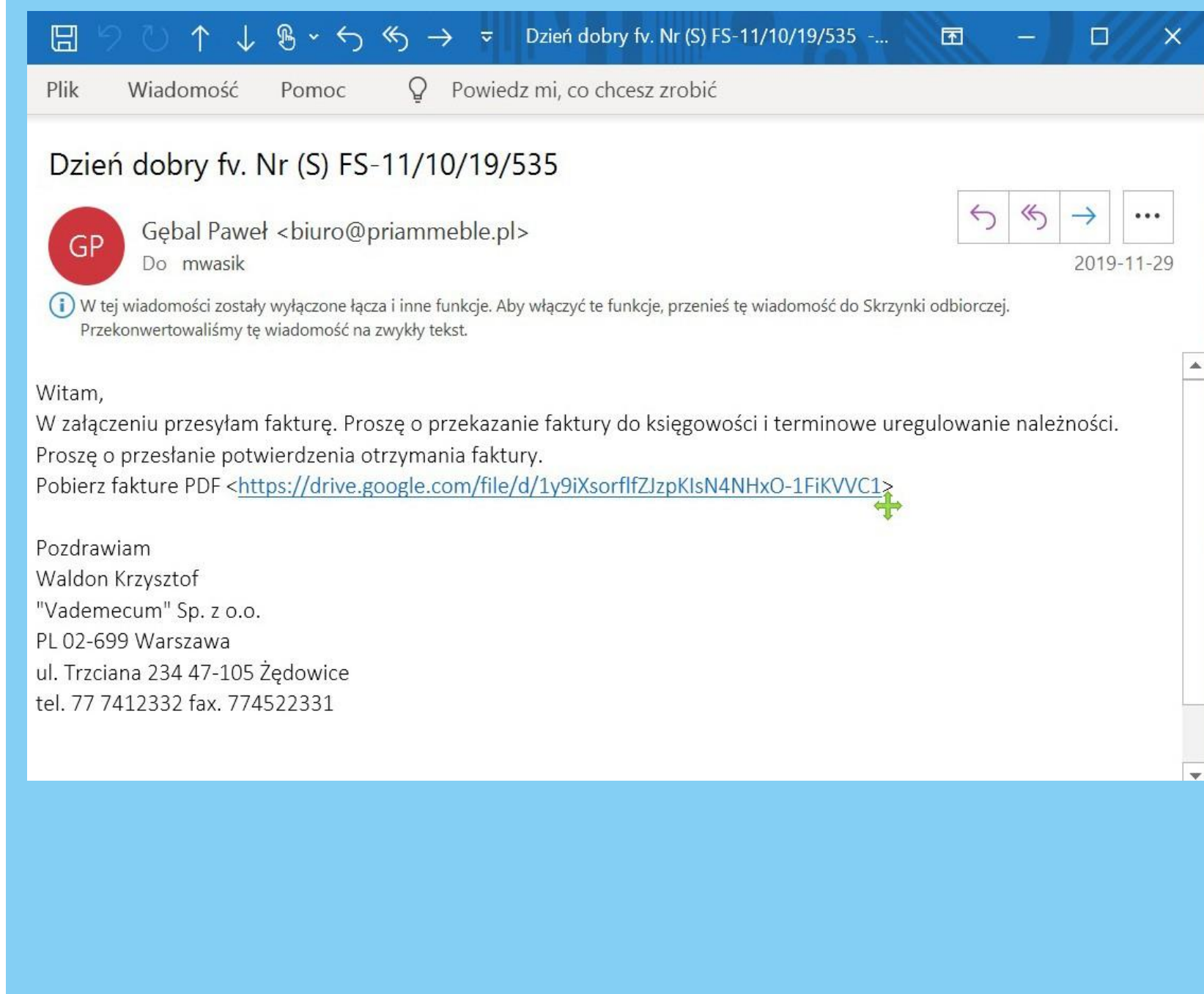
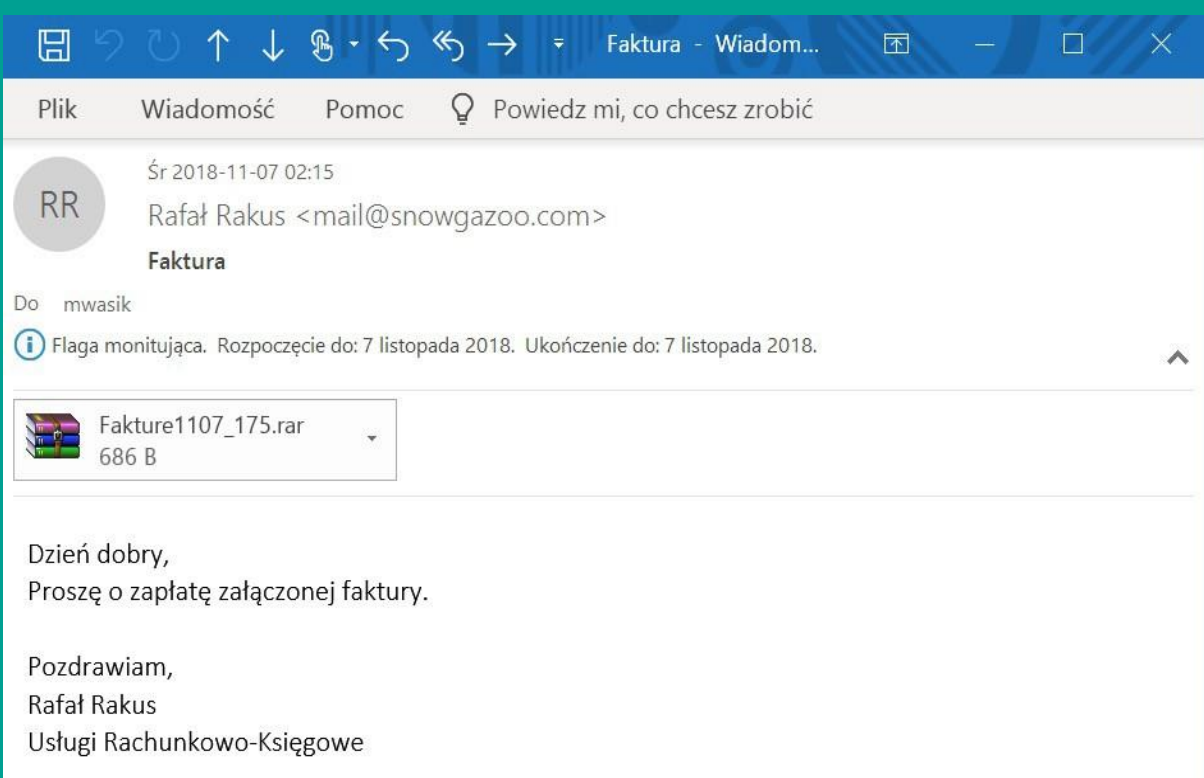

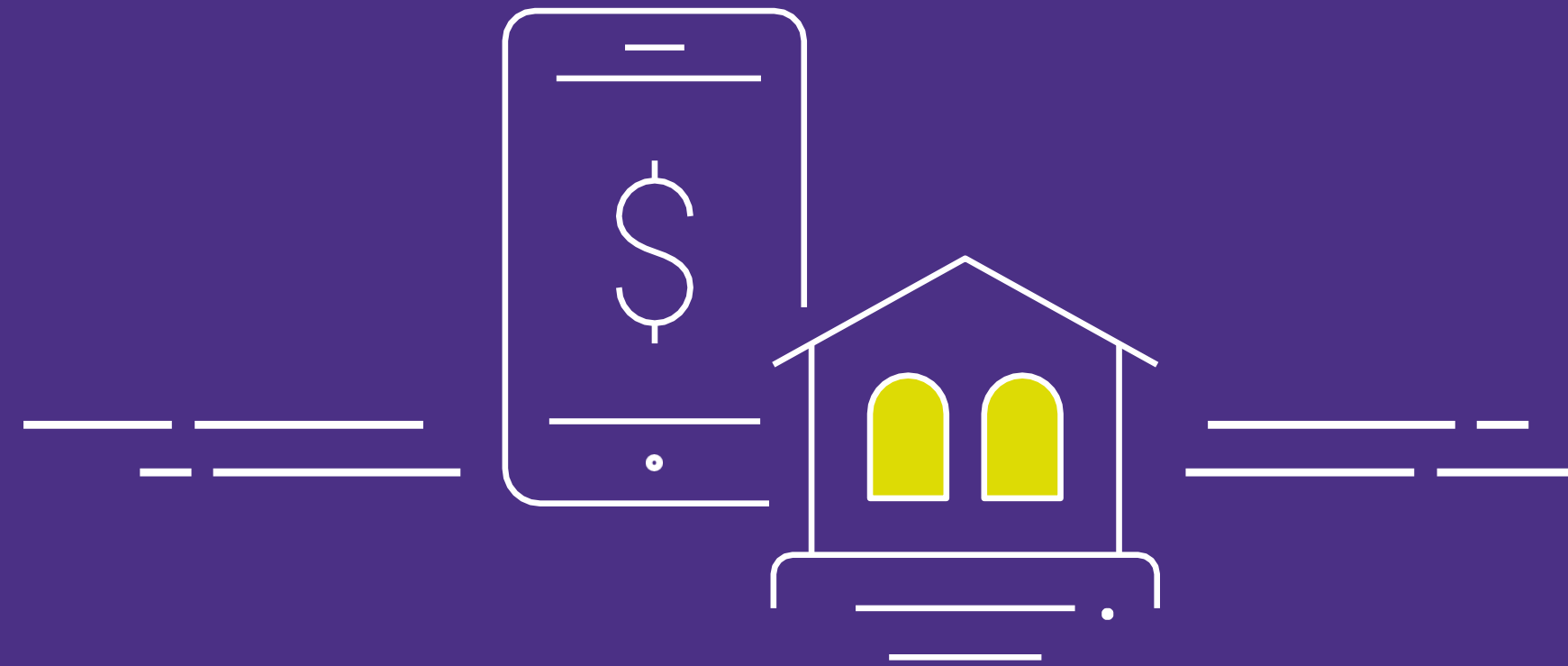

BEZPIECZNA BANKOWOŚĆ ELEKTRONICZNA

Z USŁUG BANKU MOŻESZ KORZYSTAĆ
NA WIELE SPOSOBÓW



**BANKOWOŚĆ
INTERNETOWA**

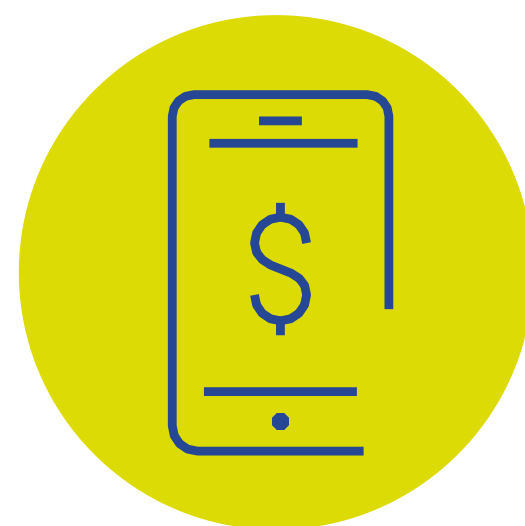

**APLIKACJA
MOBILNA**

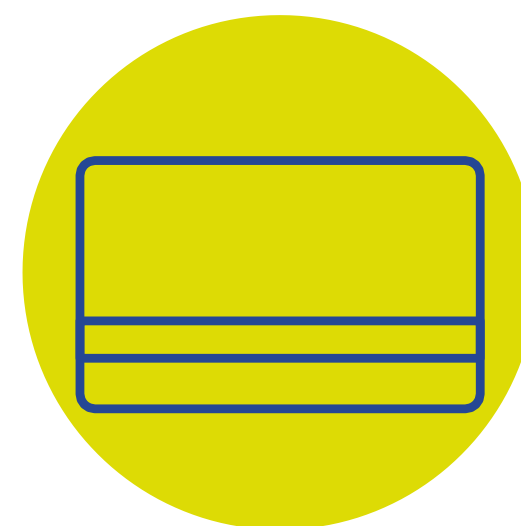

KARTA

JAK BEZPIECZNIE KORZYSTAĆ Z BANKOWOŚCI ELEKTRONICZNEJ



BANKOWE CENTRUM CYBERBEZPIECZEŃSTWA

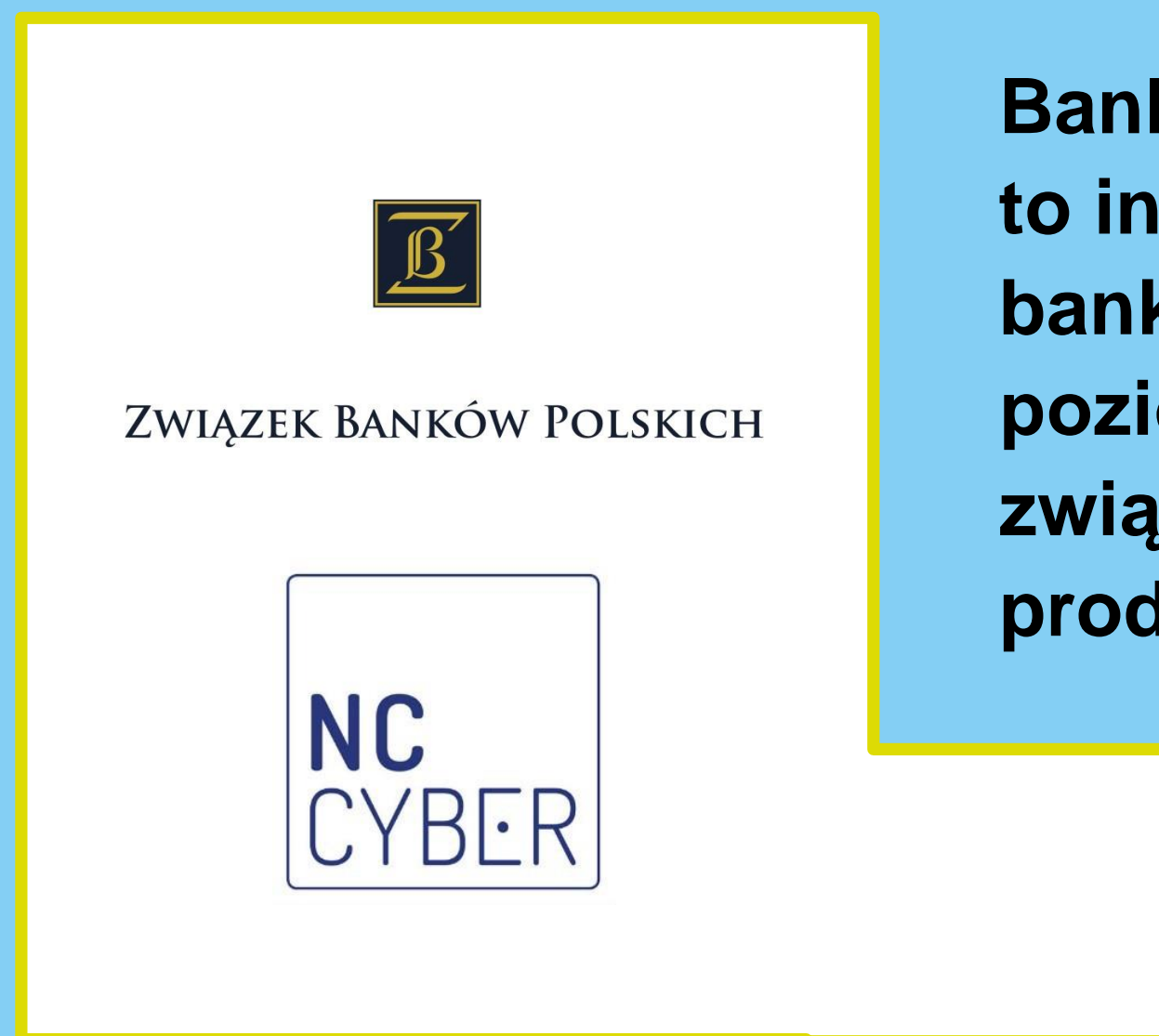

Bankowe Centrum Cyberbezpieczeństwa ZBP (BCC) to instytucja, której celem jest zapewnienie sektorowi bankowemu rozwiązań pozwalających na utrzymanie poziomu bezpieczeństwa adekwatnego do ryzyka związanego z oferowanymi w cyberprzestrzeni produktami i usługami bankowymi.

BCC współpracuje z Narodowym Centrum Cyberbezpieczeństwa, które działa w strukturach NASK.

CO ZROBIĆ GDY PADNIEMY OFIARĄ CYBERATAKU

JEŚLI PODEJRZEWASZ, ŻE PADŁEŚ OFIARĄ CYBERATAKU:

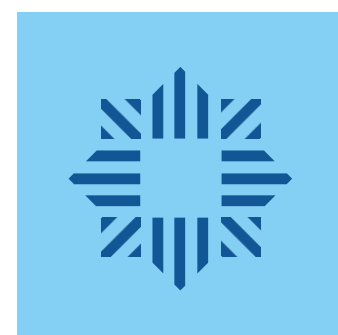

Zgłoś swoje podejrzenie **na policję oraz do instytucji, z którą związany jest cyberatak** (swojego banku, operatora telekomunikacyjnego etc.)



Zgłoś incydent w CERT (Computer Emergency Response Team) poprzez stronę www.incident.cert.pl/, podejrzone SMS możesz zgłaszać bezpośrednio poprzez funkcję „przełącz” na numer **799-448-084**)



Możesz skontaktować się z tzw. **pogotowiem komputerowym**. Wiele z nich czynne jest całą dobę i oferuje dojazd informatyka do domu

PAMIĘTAJ

Używaj silnych metod
uwierzytelniania

Nie przelewaj pieniędzy korzystając z linków
w smsach, mailach lub czatach

Nie ufaj wszystkim
mailom, linkom
i aplikacjom

Nie kontynuuj płatności, jeśli
cokolwiek wzbudzi Twoje
podejrzenia

Zainstaluj i używaj
oprogramowanie
antywirusowe

Twórz maksymalnie
unikatowe hasła,
różne do różnych
kont

Nigdy nie przechowuj haseł
w notatkach, kontaktach, sms...



DZIĘKUJĘ ZA UWAGĘ

Powodzenia w zarządzaniu finansami!



www.bakcyl.wib.org.pl

Partnerzy strategiczni Programu Bankowcy dla Edukacji:



Partnerzy Projektu "Bezpieczeństwo w Cyberprzestrzeni"

Merytoryczni



BLIK



Wspierający

